

# CURSO

## Fundamentos epistemológicos, filosóficos y teoría del conocimiento

MODALIDAD ASINCRÓNICA



Dr. Enrique Richard  
FACILITADOR



## Descripción:

El curso "Fundamentos Epistemológicos, Filosóficos y Teoría del Conocimiento" ofrece una profunda exploración de los cimientos filosóficos y epistemológicos que subyacen en la teoría del conocimiento, así como un análisis minucioso del círculo lógico inherente a la investigación científica. A lo largo de la capacitación, los participantes se sumergirán en un estudio exhaustivo del contexto histórico que ha dado forma a la epistemología, examinando las influencias legales y legítimas que afectan la construcción y validación del conocimiento científico. Desde las raíces de la filosofía hasta las corrientes contemporáneas, se abordarán perspectivas que han influido en la forma en que entendemos, justificamos y aplicamos el conocimiento en diversos campos.

Además, el curso ahondará en las diversas formas de conocimiento y su aplicación práctica tanto en el ámbito científico como en la academia. Se explorarán las intersecciones entre la epistemología y la práctica investigativa, examinando cómo las teorías del conocimiento impactan en la formulación de preguntas de investigación, la recopilación y evaluación de datos, así como en la interpretación y presentación de los resultados. Los participantes desarrollarán una comprensión crítica de la naturaleza del conocimiento, permitiéndoles abordar de manera reflexiva los desafíos epistemológicos en sus propias investigaciones y contribuir de manera informada al diálogo académico sobre los fundamentos filosóficos de la investigación científica.

# Contenido

Proporcionar a los participantes una comprensión integral y crítica de los fundamentos filosóficos y epistemológicos que sustentan la teoría del conocimiento, así como dotarlos de las herramientas conceptuales necesarias para analizar de manera reflexiva el círculo lógico de la investigación científica.

## Contenidos del Curso:

- 1** Introducción a la Epistemología y Teoría del Conocimiento.
- 2** El Círculo Lógico de la Investigación Científica.
- 3** Contexto Legal y Legítimo de la Teoría del Conocimiento.
- 4** Formas de Conocimiento y su Aplicación en Ciencia y Academia.

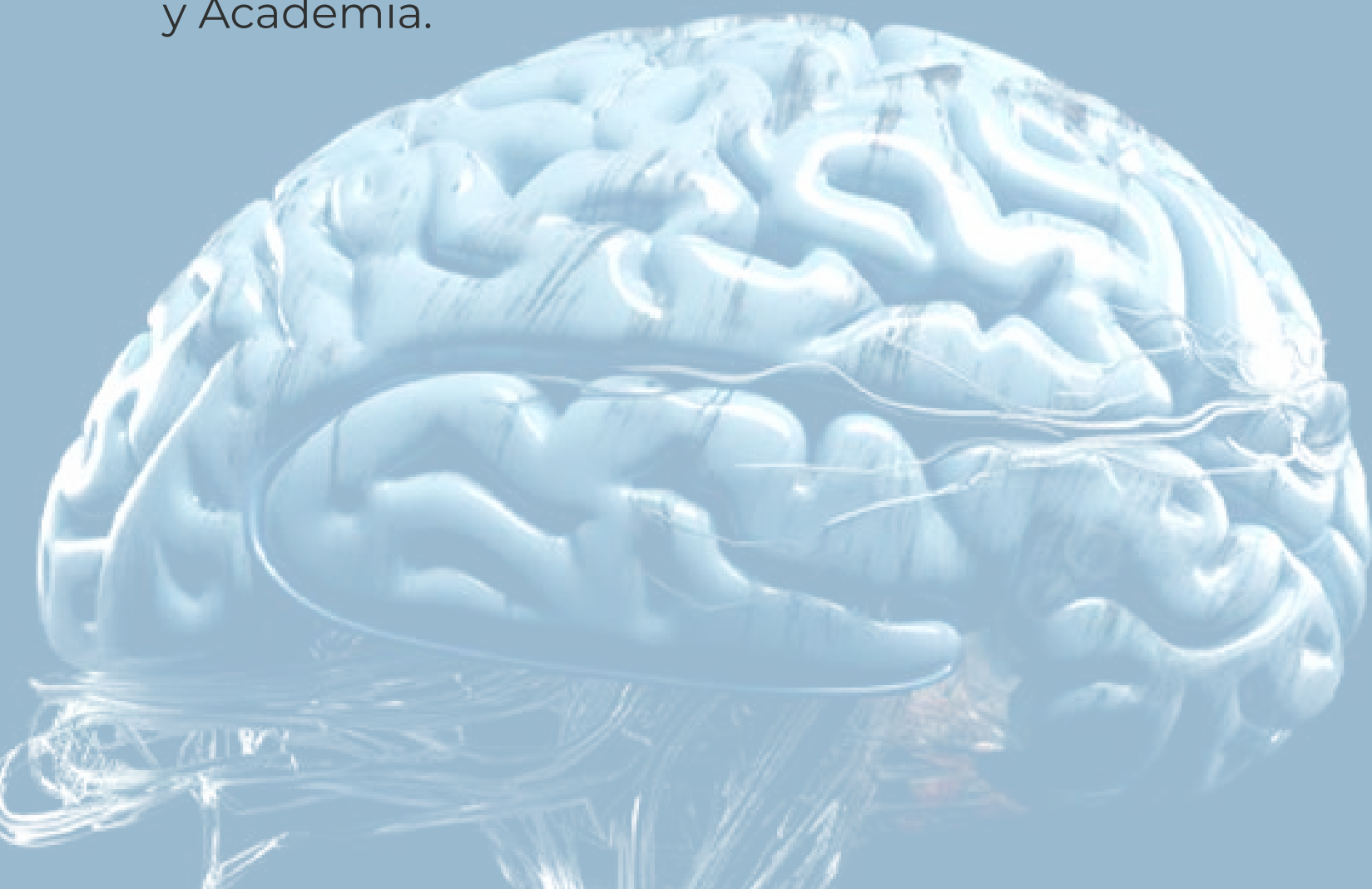

# Facilitador:

# FACILITADOR:



## PhD. Enrique Richard

Enrique Richard posee un Posdoctorado en Investigación Científica (CONICET, Argentina) y un Posdoctorado en Informática y Biodiversidad (Universidad de Kansas, USA), es doctor en Cs. Biológicas (Ecología) (Univ. Nac. de Cuyo, Argentina) y Lic. en Cs. Biológicas (Univ. Nac. de Tucumán, Argentina). Tiene más de 38 años de experiencia como docente investigador en universidades públicas y privadas de Argentina, Bolivia, Brasil, Uruguay, Paraguay, Chile, Perú, Ecuador, México y USA. Consultor Internacional (UNESCO, BID, GTZ, GIS, etc.). Ha recibido más de 70 distinciones y premios. Cuenta con más de 600 publicaciones entre revistas de impacto, capítulos de libro y libros. Es revisor de 16 revistas científicas internacionales. Actualmente es Profesor de posgrado (Maestría y Doctorado) en las universidades Andina Simón Bolívar, Franz Tamayo, Mayor de San Andrés y Escuela Boliviana de Posgrado (Bolivia) y en Ecuador, donde actualmente reside, es Profesor e investigador en la Carrera de Medicina, Universidad San Gregorio de Portoviejo e Investigador Principal, categoría III de la SENESCYT. En el área de formación de talento humano ha dirigido numerosas tesis de grado, posgrado.

# 40 horas académicas

Modalidad online



País	Horario
Venezuela - Bolivia	7:00 pm – 9:00 pm
Argentina - Brasil- Chile – Paraguay	8:00 pm - 10:00 pm
Ecuador - Perú - Colombia – Panamá	6:00 pm – 8:00 pm
México - Guatemala - Honduras Nicaragua – Costa Rica	5:00 pm -7:00 pm

# Inversión 30\$



**DAVID MAX OLIVARES ÁLVARES**

DNI: 05747061

Cta. Ahorros dólares: # 575 - 75016966 - 1 - 71

Código interbancario: 00257517501696617196



**BANCO NACIONAL DE BOLIVIA**

Centro de Estudios Transdisciplinarios

Bolivia # 1000278439 - NIT 184608026



**BANCO GUAYAQUIL**

CIDE S.A.

cuenta corriente #14329269

RUC 0992690305001



**CIDE S.A.**

editorial@cidecudor.org



[www.cidelatam.org](http://www.cidelatam.org)